

Sismo del 12 de enero de 2017 cerca de Ometepec, Guerrero

Características del evento

Fecha: 12 de enero, 2017
Hora: 10:26:58 UTC
Magnitud: 5.0
Localización: 19km al Suroeste de Ometepec, Guerrero
Profundidad: 40 km.

*Fuentes: Servicio Sismológico Nacional (SSN)
 Instituto de Ingeniería, UNAM*

Pérdida estimada al sector asegurador

ESTADO	% Respecto al estado
Guerrero	0.00007576%
Oaxaca	0.00001304%
Morelos	0.00000251%
Puebla	0.00000071%
Veracruz	0.00000013%

Modelo empleado para la obtención de las pérdidas esperadas:
 Sistema R-Plus ®.

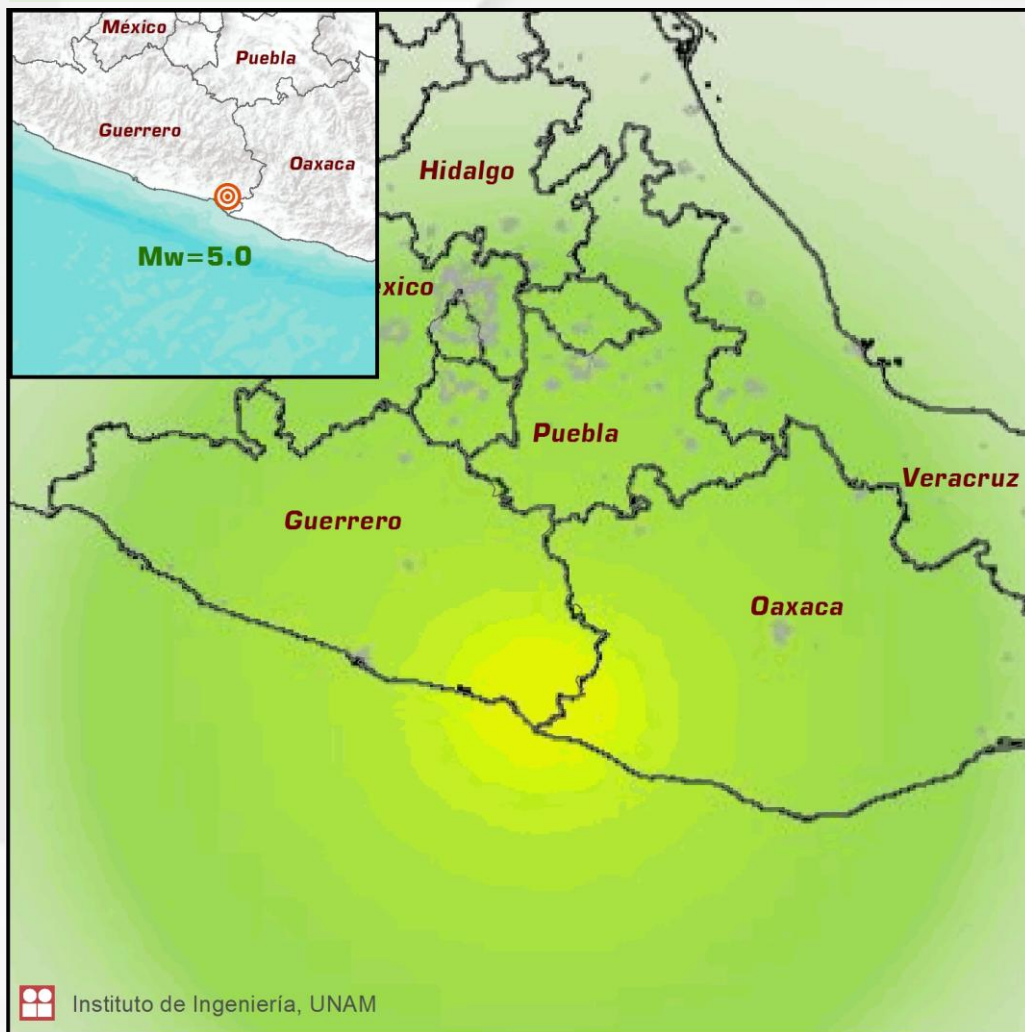

Aceleración (cm/s ²)	Movimiento Percibido	DAÑO POTENCIAL	
		Estructuras Resistentes	Estructuras Vulnerables
+150	Extremo	Muy Alto	Muy Alto
150	Violento	Alto	Muy Alto
130	Severo	Moderado / Alto	Alto
110	Muy Fuerte	Moderado	Moderado / Alto
90	Fuerte	Ligero	Moderado
30	Moderado	Muy Ligero	Ligero
10	Ligero	Ninguno	Ninguno
2	Débil	Ninguno	Ninguno
1	No Percibido	Ninguno	Ninguno
0			

Nota:

El mapa de intensidades no incluye los efectos de sitio; los valores de PGA se modificarán ante condiciones de licuación o de la amplificación local del suelo.